

**DECLARAÇÃO DE RESPONSABILIDADE PARA
APROVAÇÃO DE PROJETO DE REGULARIZAÇÃO
(EXCETO PRE)
(DECRETOS 16.370/2015 E 17.054/2017)**

Na condição de AUTOR DO PROJETO declaro, sob as penas da lei, que o projeto apresentado para aprovação no Município atende a todas as exigências do Código de Edificações, do Plano Diretor Urbano e legislação correlata, bem como às Normas Técnicas.

Na condição de RESPONSÁVEL TÉCNICO declaro, sob as penas da lei, que a edificação a ser regularizada encontra-se em conformidade com o projeto aprovado e atende ao Código de Edificações, Plano Diretor Urbano e legislação correlata, bem como às Normas Técnicas vigentes, inclusive àquelas relativas à estabilidade, segurança e salubridade.

Na condição de TITULAR DO IMÓVEL declaro, sob as penas da lei, que tenho ciência da responsabilidade de garantir a manutenção das condições de estabilidade, segurança e salubridade do imóvel e equipamentos instalados, em observância a legislação urbanística vigente e legislações correlatas.

Declaramos ainda, estar cientes de que as responsabilidades, em função de omissão, desconformidade, inverdade ou descumprimento dos termos desta declaração, poderão ser cumuladas na esfera administrativa, civil e penal, ficando os responsáveis sujeitos às sanções legais, entre elas aquelas previstas na Lei nº 10.046, de 10 de janeiro de 2002 - Código Civil, e Decreto-lei nº 2.848, de 07 de dezembro de 1940 - Código Penal, em especial o previsto no artigo 299, Leis Federais nº 5.194, de 24 de dezembro de 1966, 6.496 de 07 de dezembro de 1977 e 12.378, 31 de dezembro de 2010 e na Lei nº 4.821, de 30 de Dezembro de 1998.

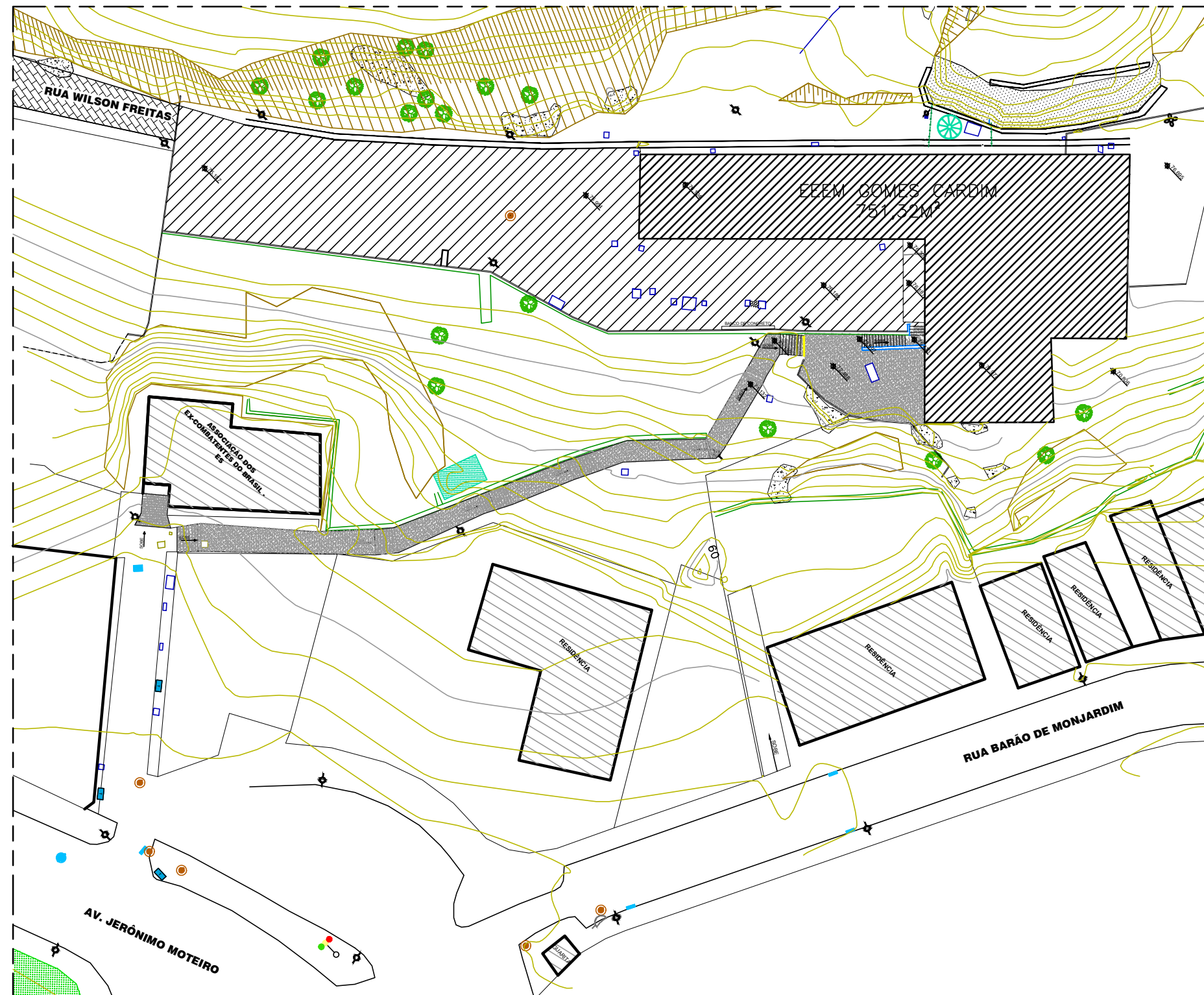

PLANTA DE SITUAÇÃO – ESC 1/500
ÁREA TERRENO – 2.209,50M²

QUANTIDADE DE UNIDADES (UNID.)		QUADRO DE ÁREAS (M ²)			
RESIDENCIAIS:	00	ÁREA DO TERRENO:	2.209,50M ²	ÁREA EXISTENTE:	1.481,86M ²
COMERCIAIS (LOJAS):	00	SUBSOLO:	104,01M ²	ÁREA A CONSTRUIR:	0,00M ²
COMERCIAIS (SALAS):	00	TÉRREO:	669,57M ²	ÁREA A REGULARIZAR:	1.481,86M ²
VAGAS DE ESTACIONAMENTO:	15	1º PAVT ^o :	708,28M ²	ÁREA PERMEÁVEL:	1.422,67M ²
VAGAS DE BICICLETA:	09	TOTAL:	1.481,86M ²	ÁREA DE PROJEÇÃO:	786,83M ²
ÁREA COMPUT. POR USO (M ²)				ÁREA TOTAL COMPUTÁVEL:	1.121,14M ²
RESIDENCIAIS:	00			ÁREA CONSTRUÍDA:	0,00M ²
COMERCIAIS (LOJAS):	00			DESCOBERTA:	0,00M ²
COMERCIAIS (SALAS):	00			COEF.APROV.:	0,67
				TX OCUP.:	35,61%
				TX PERM.:	64,39%

Nº.	DESCRIÇÃO DA REVISÃO	RESP.	DATA
02			
01			

 SUBSECRETÁRIO: AURÉLIO MENEQUELLI RIBEIRO	GOVERNO DO ESTADO DO ESPÍRITO SANTO	
	RENATO CASAGRANDE	DES.: FERNANDA B.
	OBRA: EEM GOMES CARDIM	DATA: AGOSTO/2021
	REFERÊNCIA: PLANTA DE SITUAÇÃO	MUNICÍPIO: VITÓRIA
		PRANCHA: 01/04

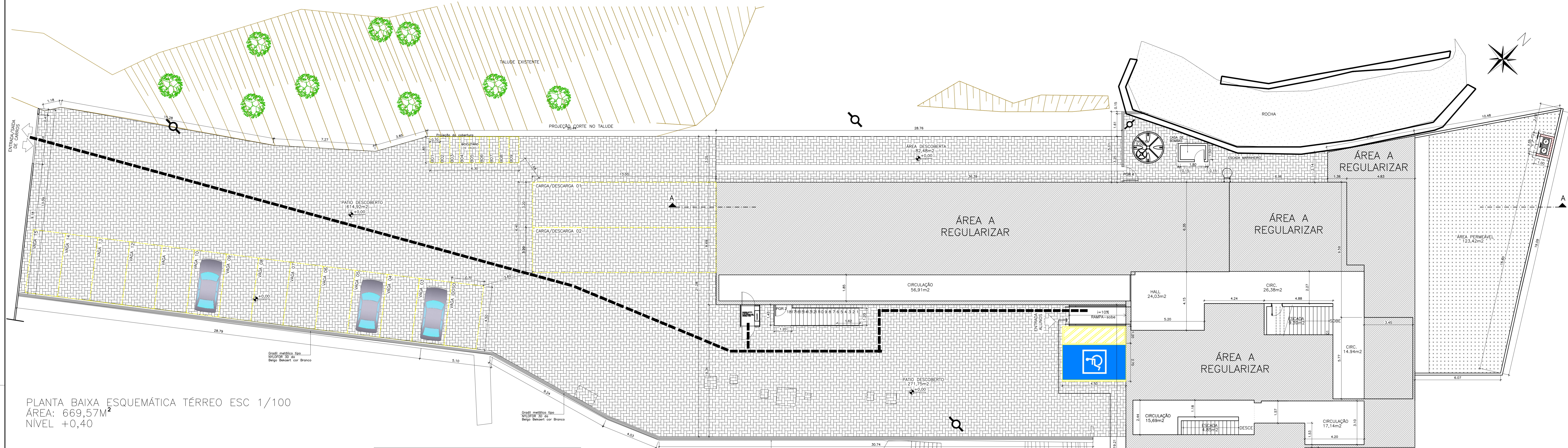

PLANTA BAIXA ESQUEMÁTICA TÉRREO ESC 1/100
 ÁREA: 669,57M²
 NÍVEL +0,40

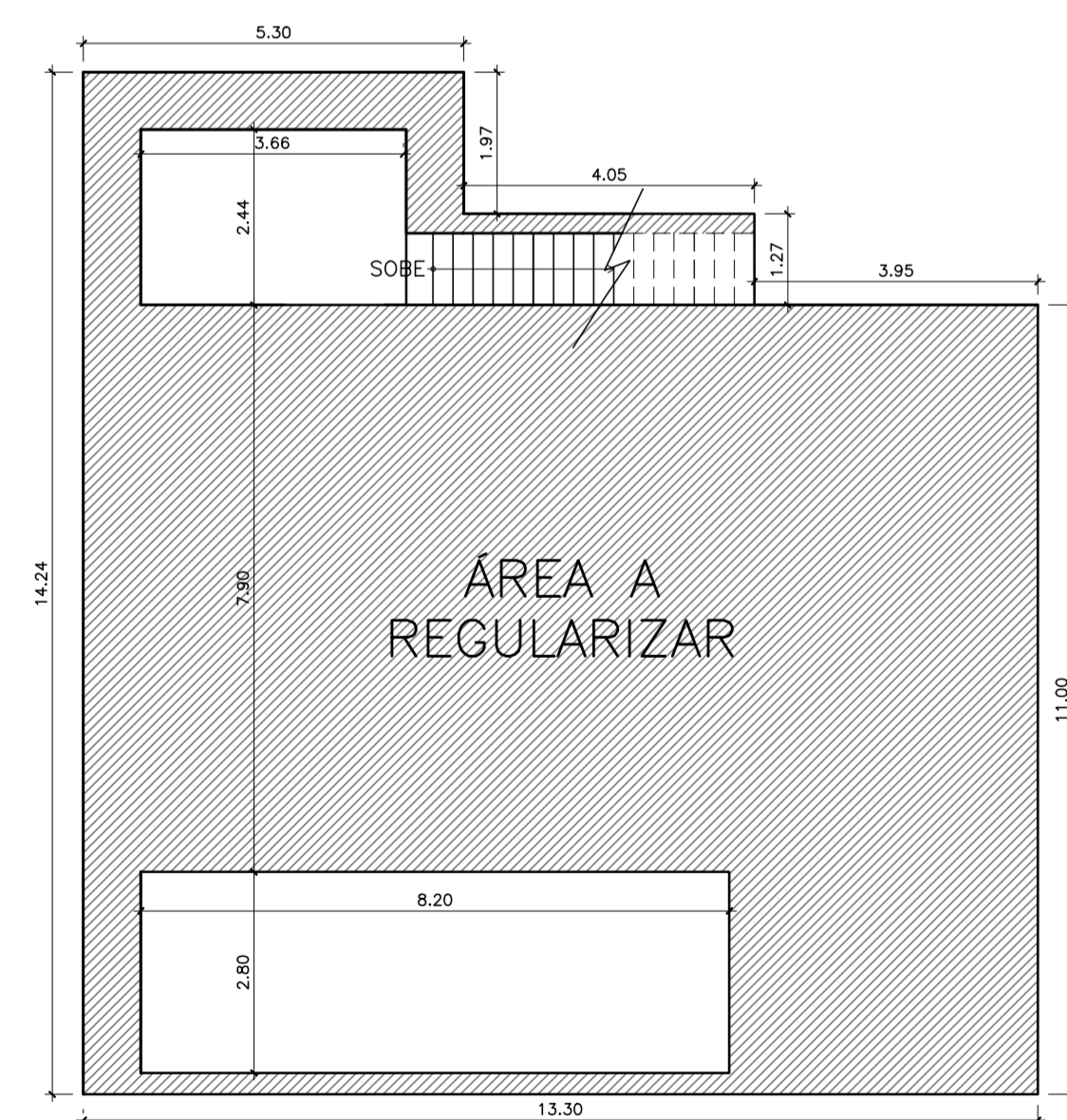

PLANTA BAIXA ESQUEMÁTICA SUBSOLO - ESC 1/100
 ÁREA: 104,01M²
 NÍVEL -3,40

ÁREA CONSTRUÍDA	
	ÁREA COMPUTÁVEL
PAVIMENTAÇÃO DESCOBERTA	
	ÁREAS PERMEÁVEIS ÁREA VERDE
	PAV. PERMEÁVEL
	LADRILHO 20X20 PASTILHADO VERMELHO
	LADRILHO 20X20 RANHURADO VERMELHO
ELEMENTOS	
	VAGA1 VAGA DE VEÍCULO - 2.50X4.50M - 15 vagas
	B1 VAGA DE BICICLETA - 1.85X0.70M - 09 vagas
	C/D VAGA DE CARGA/DESCARGA - 13.00X3.20M - 02 vagas
	POSTE NA CALÇADA
	ACESSO DE PEDESTRES (PONTOS DE CONEXÃO)
	ACESSO DE VEÍCULOS AO IMÓVEL
	ROTA ACESSÍVEL CONFORME NORMA NBR 9050/04
	INDICAÇÃO DE PLANOS INCLINADOS OU RAMPAS

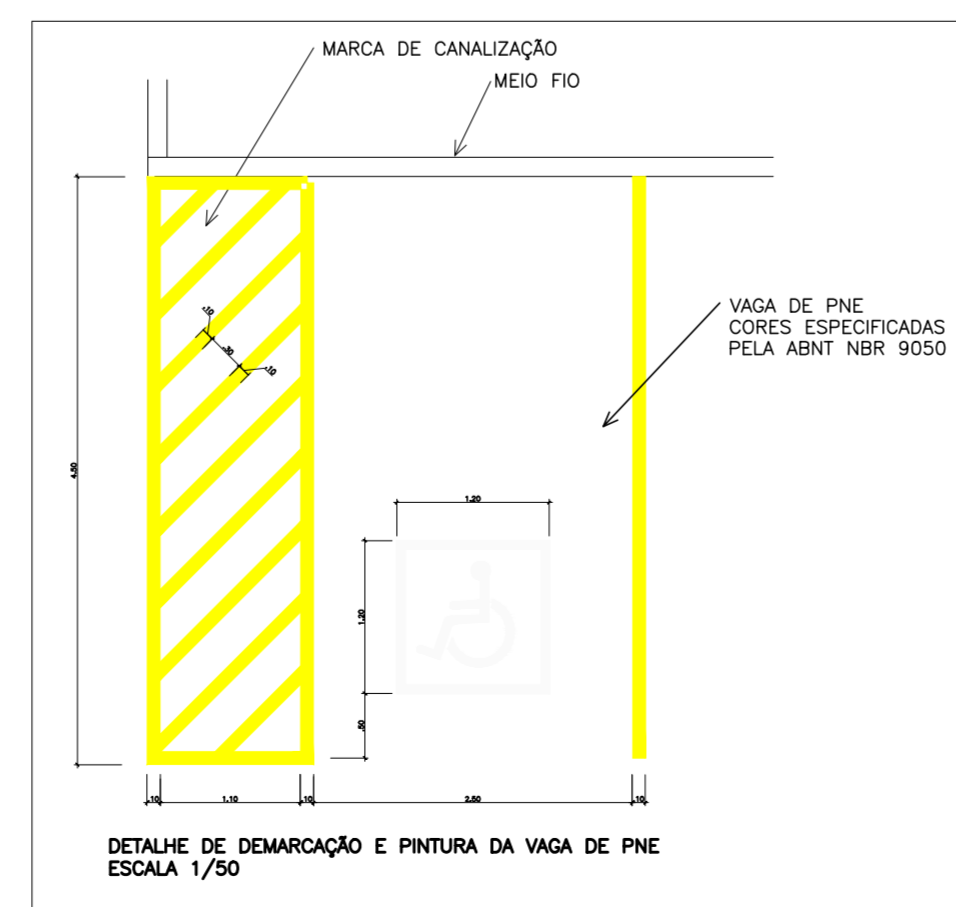

REVISÃO			
N.º	DESCRIÇÃO	RESP.	DATA
05			
04			
03			
02			
01			

<p>SEDU</p>	<p>GOVERNO DO ESTADO DO ESPÍRITO SANTO</p> <p>SECRETARIA DE ESTADO DA EDUCAÇÃO - SEDU</p> <p>GERÊNCIA DE REDE FÍSICA ESCOLAR</p>	<p>CONSÓRCIO CONTROL TEC SETEC</p>
	<p>REFORMA EEM GOMES CARDIM</p>	
<p>ENDEREÇO: RUA WILSON FREITAS, S/N - CENTRO - CEP: 29016340</p>	<p>PROJETO: PROJETO LEGAL</p>	<p>ARQUITETÔNICO</p>
<p>SUBSECRETARIO ESTADUAL: AURÉLIO MENEZES RIBEIRO</p>	<p>GERENTE DA GERÊ: MARCELO AMORIM GONÇALVES</p>	<p>ESCALA: INDICADA</p> <p>UNIDADE: METRO</p>
<p>COORDENADOR GERAL: ÉRICO DA SILVA GUERRA</p>	<p>AUTOR PROJETO: ALBERTO BERNABÉ KIRCHMAYER</p>	<p>CREA-BR: 0600542770</p> <p>CAU-ES: A23828-7</p> <p>CAU-ES: A23828-7</p>
<p>RESPONSÁVEL TÉCNICO:</p>	<p>DESENHO: FERNANDA BRANDÃO</p>	<p>CREA: VISTO:</p> <p>DESENHO: VISTO:</p>
<p>ARQUIVO: VIX10-P01-AQ-L-R-02.dwg</p>	<p>REFERÊNCIAS:</p>	<p>PLANTA BAIXA ESQUEMÁTICA SUBSOLO</p> <p>PLANTA BAIXA ESQUEMÁTICA TÉRREO</p> <p>DETALHE VAGA PNE</p>
<p>FORMATO: A3 (300x420mm)</p>	<p>DATA: AGOSTO/2021</p>	<p>REVISÃO: 02/04</p>

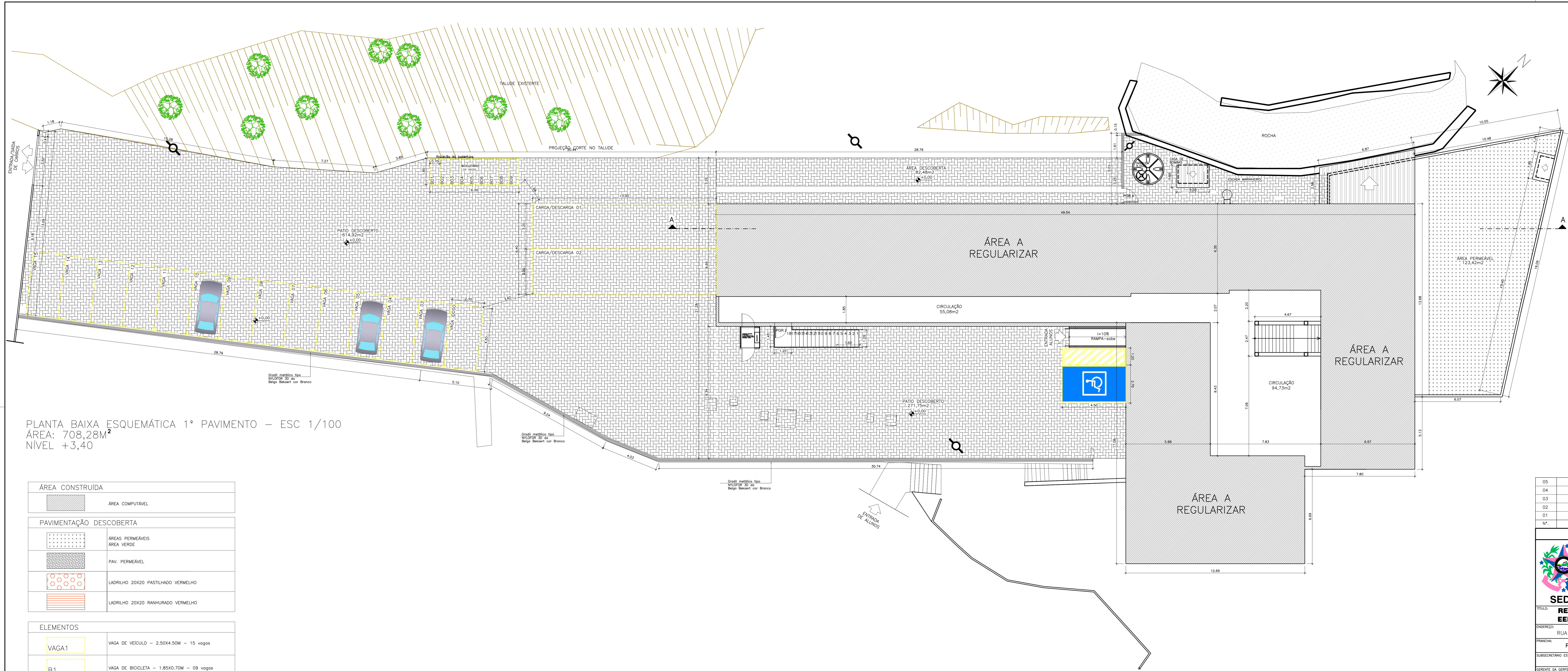

PLANTA BAIXA ESQUEMÁTICA 1º PAVIMENTO – ESC 1/100
 ÁREA: 708,28M²
 NÍVEL +3,40

ÁREA CONSTRUÍDA	
	ÁREA COMPUTÁVEL

PAVIMENTAÇÃO DESCOBERTA	
	ÁREAS PERMEÁVEIS
	ÁREA VERDE
	PAV. PERMEÁVEL
	LADRILHO 20X20 PASTILHADO VERMELHO
	LADRILHO 20X20 RANHURADO VERMELHO

ELEMENTOS	
	VAGA1 VAGA DE VEÍCULO – 2,50X4,50M – 15 vagas
	B1 VAGA DE BICICLETA – 1,85X0,70M – 09 vagas
	C/D VAGA DE CARGA/DESCARGA – 1,3,00X3,20M – 02 vagas
	POSTE NA CALÇADA
	ACESSO DE PEDESTRES (PONTOS DE CONEXÃO)
	ACESSO DE VEÍCULOS AO IMÓVEL
	ROTA ACESSÍVEL CONFORME NORMA NBR 9050/04
	INDICAÇÃO DE PLANOS INCLINADOS OU RAMPAS

N.º	DESCRIÇÃO	RESP.	DATA
05			
04			
03			
02			
01			

REVISÃO			
	GOVERNO DO ESTADO DO ESPÍRITO SANTO	CONSÓRCIO CONTROL TEC SETEC	
SECRETARIA DE ESTADO DA EDUCAÇÃO - SEDU		GERÊNCIA DE REDE FÍSICA ESCOLAR	
TÍTULO: REFORMA EEM GOMES CARDIM			
ENDEREÇO: RUA WILSON FREITAS, S/N - CENTRO - CEP: 29016340			
FRANQUIA: PROJETO LEGAL	PROJETO: ARQUITETÔNICO	ESCALA: INDICADA	UNIDADE: METRO
SUBSECRETARIO ESTADUAL: AURÉLIO MENEZES RIBEIRO	GERENTE DA GERÊNCIA: MARCELO AMORIM GONÇALVES	COORDENADOR GERAL: ÉRICO DA SILVA GUERRA	CREA-BR: 0600542770
AUTOR PROJETO: ALBERTO BERNABÉ KIRCHMAYER	CO-AUTOR PROJETO: ALBERTO BERNABÉ KIRCHMAYER	CAU-ES: A23828-7	CAU-ES: A23828-7
RESPONSÁVEL TÉCNICO: FERNANDA BRANDÃO	DESENHO: FERNANDA BRANDÃO	FECHA: 03/04	REVISÃO: 04
ARQUIVO: VIX10-P01-AQ-L-R0-03.dwg	REFERÊNCIA: PLANTA BAIXA ESQUEMÁTICA 1º PAVIMENTO	FORMATO: ATEST 130x54mm	OBSERVAÇÕES: DATA: AGOSTO/2021

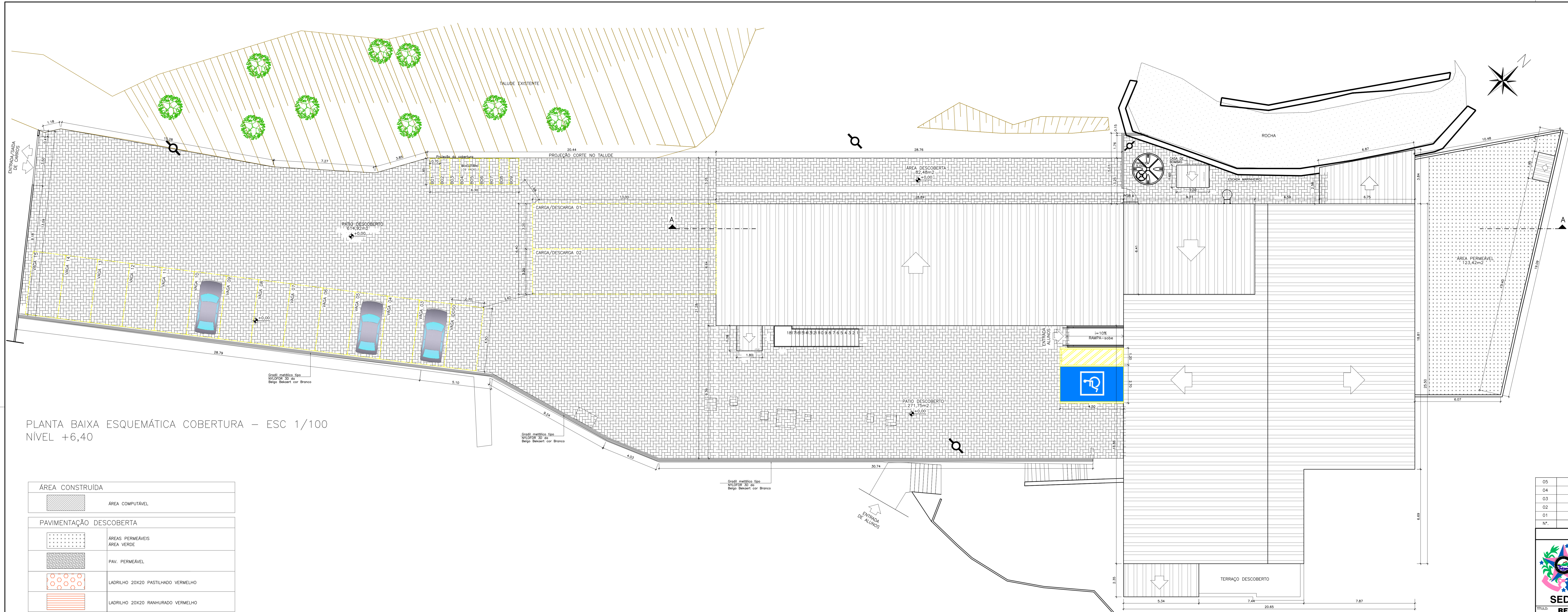

PLANTA BAIXA ESQUEMÁTICA COBERTURA – ESC 1/100
NÍVEL +6,40

ÁREA CONSTRUÍDA	
	ÁREA COMPUTÁVEL

PAVIMENTAÇÃO DESCOBERTA	
	ÁREAS PERMEÁVEIS ÁREA VERDE
	PAV. PERMEÁVEL
	LADRILHO 20X20 PASTILHADO VERMELHO
	LADRILHO 20X20 RANHURADO VERMELHO

ELEMENTOS	
	VAGA1 VAGA DE VEÍCULO – 2,50X4,50M – 15 vagas
	B1 VAGA DE BICICLETA – 1,85X0,70M – 09 vagas
	C/D VAGA DE CARGA/DESCARGA – 13,00X3,20M – 02 vagas
	POSTE NA CALÇADA
	ACESSO DE PEDESTRES (PONTOS DE CONEXÃO)
	ACESSO DE VEÍCULOS AO IMÓVEL
	ROTA ACESSÍVEL CONFORME NORMA NBR 9050/04
	INDICAÇÃO DE PLANOS INCLINADOS OU RAMPAS

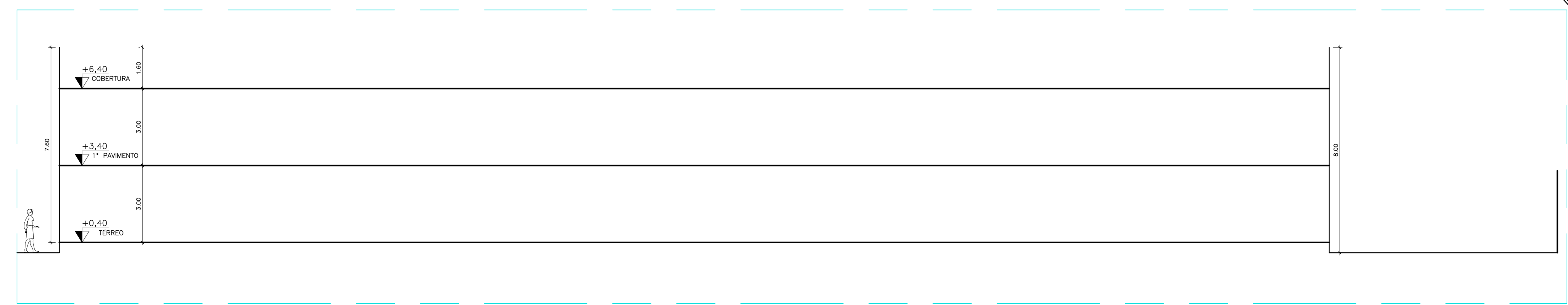

CORTE AA ESQUEMÁTICO – ESC 1/100

REVISÃO			
N.º	DESCRIÇÃO	RESP.	DATA
05			
04			
03			
02			
01			

	GOVERNO DO ESTADO DO ESPÍRITO SANTO SECRETARIA DE ESTADO DA EDUCAÇÃO - SEDU CONSÓRCIO CONTROL TEC SETEC	GERÊNCIA DE REDE FÍSICA ESCOLAR
	SEDU REFORMA EEM GOMES CARDIM	
TÍTULO: RUA WILSON FREITAS, S/N – CENTRO – CEP: 29016340		
FRANQUIA: PROJETO LEGAL SUBSECRETÁRIO ESTADUAL: AURÉLIO MENEZES RIBEIRO	PROJETO: ARQUITETÔNICO	
GERENTE DA GERÊNCIA: MARCELO AMORIM GONÇALVES	ESCALA: INDICADA	UNIDADE: METRO
COORDENADOR GERAL: ÉRICO DA SILVA GUERRA	CREA-BR: 0600542770	VISTO:
AUTOR PROJETO: ALBERTO BERNABÉ KIRCHMAYER	CAU-ES: A23828-7	VISTO:
CO-AUTOR PROJETO:	CAU-ES:	VISTO:
RESPONSÁVEL TÉCNICO:	CREA:	VISTO:
ARQUIVO: VIX10-P01-AQ-L-R0-04.dwg	DESENHO: FERNANDA BRANDÃO	VISTO:
REFERÊNCIA:	PLANTA BAIXA ESQUEMÁTICA COBERTURA CORTE ESQUEMÁTICO	FOLHA: 04 04
FORMATO: A3 ATEST: 130x54mm	OBSERVAÇÕES:	DATA: AGOSTO/2021
VISTO:	REVISÃO:	